Аренда Апартамента Gardenia Марина Пуенте Романо

Испания, Марбелья, Золотая Миля, Марина Пуенте Романо

Апартамент *- REF: TGS-A9*

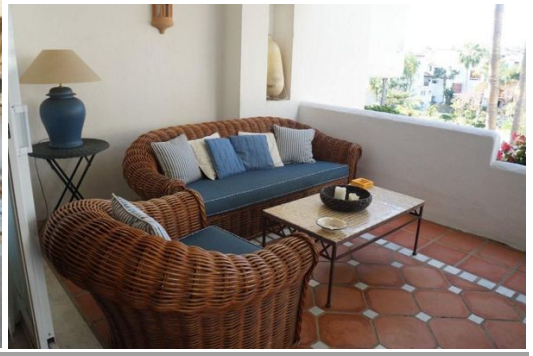

№ Спален: 2	№ Ванных комнат: 2	№ Человек: 4	№ парковка: 1	M² постройки: 140 m²	M² Террасы: 60 m²	Этаж: 2	№ Этажей: 1
вай-фай	Общий бассейн	Сауна	Коммунальный SPA	Коммунальный сад	Комунальный лифт	Кондиционер	Посудомоечная машина
ТВ	Стиральная машина	Домашние животные разрешены	Тренажерный зал/Фитнес	Расстояние до моря: 100m	Расстояние до центра: 5km		

Виды деятельности на курорте

Езда на велосипеде	Гольф	серфинг	Большой теннис

Апартамент Пуенте Романо Марбелья

Апартамент расположен в Японском саду на Курорте **Пуенте Романо Марбелья**.

- гостиная/ столовая для 6-ти человек
- спальня 1: большая двуспальная кровать
- спальня 2: две индивидуальные кровати (наценка на дополнительную кровать)
- 2 санузла: туалет, ванна с душем, бидэ

Курорт Пуэнте Романо состоит из 3 различных пространств: "Андалузийский", "Персидский" и "Японский" сады. Здания расположены на территории в 100,000 м ² тропических садов, в каждом из которых есть бассейн.

Пуэнте Романо является идеальным курортом, расположенным вдоль пляжа между Марбельей и Пуэрто Банусом, известный как подлинный в 24 карата алмаз Золотой Мили, рядом с 5-звездочным отелем Отель Пуэнте Романо и Теннисным Клубом.

Нет никаких сомнений в том, что архитектор, создавший **Марина Пуэнте Романо**, предоставил возможность каждому жителю этого идеального места воспользоваться бесконечным средиземноморским солнечным светом. Дизайн в традиционном Андалузийском стиле с яркими, полными света пространствами, где в каждой концепции были достигнуты современные требования по безопасности, комфорту, стилю социальной жизни и развлечениям.

Всего лишь в 40 мин. езды от аэропорта Малаги и в 5 мин. езды от яхт **Порта Бануса**, **Марбелья** располагает особым микроклиматом, который позволяет всем круглый год активно отдыхать и заниматься спортом: гольф, теннис, верховая езда, водные виды спорта.

Минимальный срок аренды: 1 неделя.